

Чертеж межевания территории для строительства объекта АО "Самаранефтегаз":
 6796П "Сбор нефти и газа со скважины № 300 Боровского месторождения",
 в границах сельского поселения Сергиевский муниципального района Сергиевский Самарской области.

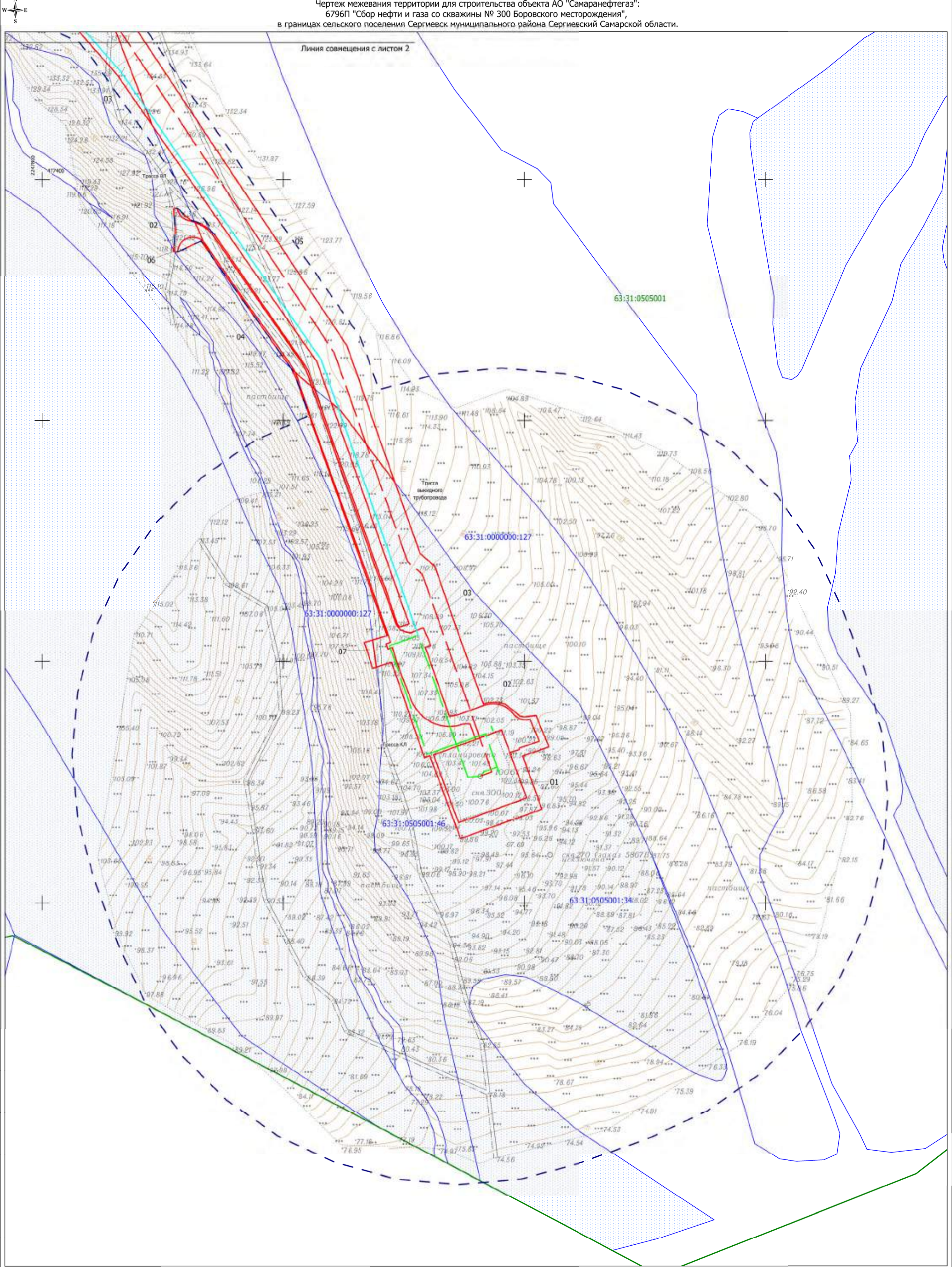

- Условные обозначения:
- 63:01:0505001 - Границы и номер кадастрового квартала по сведениям ЕГРН;
 - 63:01:0000000 - Границы и номер земельного участка по сведениям ЕГРН;
 - Границы территории, в отношении которой осуществляется подготовка проекта планировки;
 - Границы зон планируемого размещения проектируемого объекта (границы планируемого элемента планировочной структуры);
 - Границы образуемого земельного участка и номера характерных точек;
 - - Трасса проектируемого выкидного трубопровода;
 - - Трасса проектируемой ВЛ;
 - - Трасса проектируемой КЛ.

Заказчик: АО «Самаранефтегаз»				6796П "Сбор нефти и газа со скважины № 300 Боровского месторождения", в границах сельского поселения Сергиевский муниципального района Сергиевский Самарской области				
Изм.	Лист	№ документа	Подпись	Дата	Проект межевания территории	Стадия	Лист	Листов
			<i>Симоненко В.О.</i>			П	1	2
			<i>Чубенко М.А.</i>					
					Чертеж межевания территории Масштаб 1:2000			ООО «СамараНИПИнефть»

Чертеж межевания территории для строительства объекта АО "Самарафетгаз":
6796П "Сбор нефти и газа со скважины № 300 Боровского месторождения",
в границах сельского поселения Сергиевск муниципального района Сергиевский Самарской области.

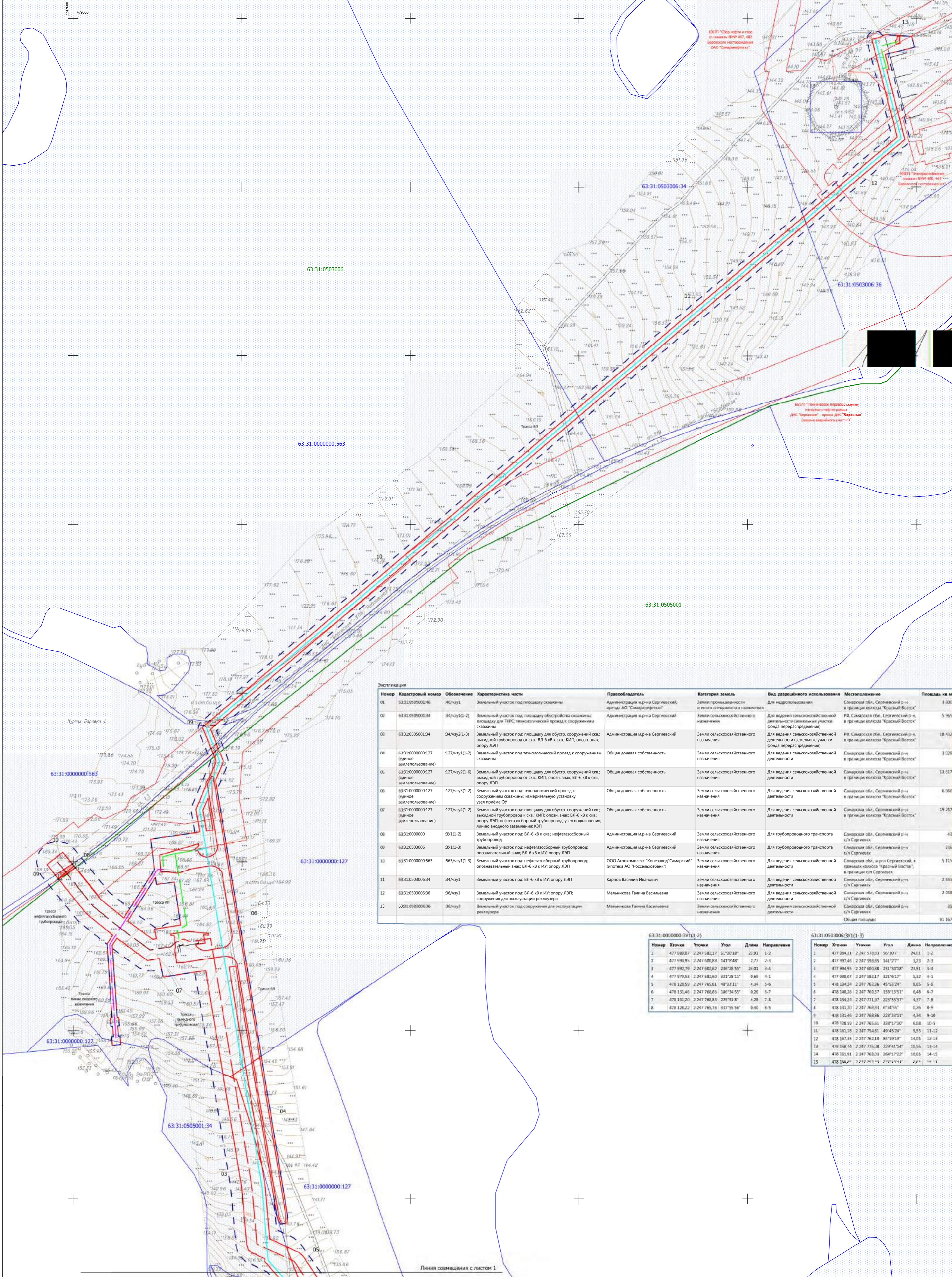

№	Кадастровый номер	Обозначение	Характеристика части	Правообладатель	Категория земель	Вид разрешенного использования	Местоположение	Площадь кв. м
01	63:31:0503006:46	46/чл1	Земельный участок под площадку скважины	Администрация м-ра Сергиевский, артель АО "Самарафетгаз"	Земли промышленности и иного специального назначения	Для использования	Самарская обл., Сергиевский р-н в границах колхоза "Красный Восток"	8 600
02	63:31:0503006:34	34/чл1(1-2)	Земельный участок под площадку обустройства скважины; площадку для ТРС; земельного участка для сооружения скважины	Администрация м-ра Сергиевский	Земли сельскохозяйственного назначения	Для ведения сельскохозяйственной деятельности (земельные участки фонда перераспределения)	Р/в Самарская обл., Сергиевский р-н, в границах колхоза "Красный Восток"	5 965
03	63:31:0503006:34	34/чл2(1-3)	Земельный участок под площадку для обустройства скважины; выкидной трубопровод от скв. ВЛ-6 кв к ИУ; опору ЛЭП	Администрация м-ра Сергиевский	Земли сельскохозяйственного назначения	Для ведения сельскохозяйственной деятельности (земельные участки фонда перераспределения)	Р/в Самарская обл., Сергиевский р-н, в границах колхоза "Красный Восток"	18 432
04	63:31:0000000:127	127/чл1(1-2)	Земельный участок под технологический проезд к сооружаемым скважинам	Общая долевая собственность	Земли сельскохозяйственного назначения	Для ведения сельскохозяйственной деятельности	Самарская обл., Сергиевский р-н, в границах колхоза "Красный Восток"	3 028
05	63:31:0000000:127	127/чл2(1-6)	Земельный участок под площадку для обустройства скважины; выкидной трубопровод от скв. КИП; опора; знак ВЛ-6 кв к скв.; опору ЛЭП	Общая долевая собственность	Земли сельскохозяйственного назначения	Для ведения сельскохозяйственной деятельности	Самарская обл., Сергиевский р-н, в границах колхоза "Красный Восток"	13 617
06	63:31:0000000:127	127/чл3(1-2)	Земельный участок под технологический проезд к сооружаемым скважинам; измерительную установку; узел приема ОУ	Общая долевая собственность	Земли сельскохозяйственного назначения	Для ведения сельскохозяйственной деятельности	Самарская обл., Сергиевский р-н, в границах колхоза "Красный Восток"	6 066
07	63:31:0000000:127	127/чл4(1-2)	Земельный участок под площадку для обустройства скважины; выкидной трубопровод от скв. КИП; опора; знак ВЛ-6 кв к скв.; опору ЛЭП; нефтегазоборный трубопровод; узел подключения; линия анодного заземления; КЭЛ	Общая долевая собственность	Земли сельскохозяйственного назначения	Для ведения сельскохозяйственной деятельности	Самарская обл., Сергиевский р-н, в границах колхоза "Красный Восток"	19 257
08	63:31:0000000	3У1(1-2)	Земельный участок под ВЛ-6 кв к ИУ; опору ЛЭП	Администрация м-ра Сергиевский	Земли сельскохозяйственного назначения	Для трубопроводного транспорта	Самарская обл., Сергиевский р-н с/п Сергиевск	43
09	63:31:0503006	3У1(1-3)	Земельный участок под нефтегазоборный трубопровод; опознавательный знак ВЛ-6 кв к ИУ; опору ЛЭП	Администрация м-ра Сергиевский	Земли сельскохозяйственного назначения	Для трубопроводного транспорта	Самарская обл., Сергиевский р-н с/п Сергиевск	236
10	63:31:0000000:563	563/чл1(1-3)	Земельный участок под нефтегазоборный трубопровод; опознавательный знак ВЛ-6 кв к ИУ; опору ЛЭП	ООО Агрокомплекс "Коневод" Самарский (ипотека АО "Россельхозбанк")	Земли сельскохозяйственного назначения	Для ведения сельскохозяйственной деятельности	Самарская обл., м-р-н Сергиевский, в границах колхоза "Красный Восток", в границах с/п Сергиевск	5 115
11	63:31:0503006:34	34/чл1	Земельный участок под ВЛ-6 кв к ИУ; опору ЛЭП	Карпов Василий Иванович	Земли сельскохозяйственного назначения	Для ведения сельскохозяйственной деятельности	Самарская обл., Сергиевский р-н с/п Сергиевск	2 835
12	63:31:0503006:36	36/чл1	Земельный участок под ВЛ-6 кв к ИУ; опору ЛЭП; сооружения для эксплуатации рекулятора	Мельникова Галина Васильевна	Земли сельскохозяйственного назначения	Для ведения сельскохозяйственной деятельности	Самарская обл., Сергиевский р-н с/п Сергиевск	2 038
13	63:31:0503006:36	36/чл2	Земельный участок под сооружение для эксплуатации рекулятора	Мельникова Галина Васильевна	Земли сельскохозяйственного назначения	Для ведения сельскохозяйственной деятельности	Самарская обл., Сергиевский р-н с/п Сергиевск	55
								Общая площадь:
								81 167

63:31:0000000:3У1(1-2)

№	Хочки	Уточки	Угол	Длина	Направление
1	477 980,07	2 247 582,17	51°30'18"	23,91	1-2
2	477 994,95	2 247 600,88	141°8'48"	2,77	2-3
3	477 992,79	2 247 602,62	236°28'53"	24,01	3-4
4	477 979,53	2 247 582,17	321°28'11"	0,69	4-1
5	478 128,59	2 247 765,61	48°33'11"	4,34	5-6
6	478 131,46	2 247 768,86	136°34'55"	0,26	6-7
7	478 131,20	2 247 768,83	225°51'28"	4,28	7-8
8	478 128,22	2 247 765,76	331°55'56"	0,40	8-5

63:31:0503006:3У1(1-3)

№	Хочки	Уточки	Угол	Длина	Направление
1	477 984,21	2 247 578,85	30°30'7"	24,01	1-2
2	477 997,46	2 247 598,85	141°27'7"	3,23	2-3
3	477 994,95	2 247 600,88	231°30'18"	23,91	3-4
4	477 980,07	2 247 582,17	321°28'11"	0,69	4-1
5	478 134,24	2 247 763,36	45°32'24"	8,65	5-6
6	478 140,26	2 247 765,57	158°15'51"	6,48	6-7
7	478 134,24	2 247 771,97	225°53'37"	4,37	7-8
8	478 131,20	2 247 768,83	6°34'55"	0,26	8-9
9	478 131,46	2 247 768,86	228°33'11"	4,34	9-10
10	478 128,59	2 247 765,61	338°17'02"	0,08	10-5
11	478 161,18	2 247 754,81	49°45'24"	5,55	11-12
12	478 167,35	2 247 762,10	84°19'19"	14,05	12-13
13	478 168,74	2 247 776,08	229°41'34"	19,56	13-14
14	478 161,91	2 247 768,03	264°17'22"	10,65	14-15
15	478 160,85	2 247 757,43	277°10'44"	2,64	15-11

Условные обозначения:

- Границы и номер кадастрового квартала по сведениям ЕГРН;
- Границы и номер земельного участка по сведениям ЕГРН;
- Границы зон планируемого размещения зон проектируемого объекта (границы существующего элемента планировочной структуры);
- Границы территории, в отношении которой осуществляется подготовка проекта планировки;
- Границы зон планируемого размещения проектируемого объекта (границы планируемого элемента планировочной структуры);
- Границы обремененного земельного участка и номера кадастровых трасс;
- Трасса проектируемого выкидного трубопровода;
- Трасса проектируемого нефтегазоборного трубопровода;
- Трасса проектируемой ВЛ;
- Трасса проектируемой линии анодного заземления.

Примечание:
- красные линии, утверждённые в составе проекта планировки территории, или красные линии, устанавливаемые, изменяемые, отменяемые в соответствии с пунктом 2 части 2 статьи 43 Градостроительного кодекса Российской Федерации - отсутствуют;
- линии отступа от красных линий в целях определения мест допустимого размещения зданий, строений, сооружений - не устанавливаются.

Заказчик: АО "Самарафетгаз"

6796П "Сбор нефти и газа со скважины № 300 Боровского месторождения" в границах сельского поселения Сергиевск муниципального района Сергиевский Самарской области

Проект межевания территории

Стадия Лист Листов

II 2 2

ООО "СамараНИИНефть"

Чертеж межевания территории Масштаб 1:2000

Изм. Лист № документа Подпись Дата

Разработчик (Самарский В.О.)

Проверил Чубенко М.А.

И.контр.